

# Τύποι Επεμβάσεων - Στεφανιαία

- Διαγνωστικές

- Καθ. Αρ. Καρδιάς
  - Στεφανιογραφία, κ.α
- Καθ. Δξ. Καρδιάς
  - Αιμοδυναμικοί έλεγχοι
- Ενδοστεφανιαίος υπέρηχος (IVUS)
- Αιμοδυναμικά τεστ ισχαιμίας
  - Pressure Wire
  - Flow Wire

- Θεραπευτικές/Επεμβατικές

- Αγγειοπλαστική
- Αγγειοπλαστική + Stent
- Αθηρεκτωμή / Θρομβεκτομή
  - Cutting Balloon
  - Rotablator
  - Directional Atherectomy
  - Angiojet
- Συστήματα Προστασίας
  - Percusurge
  - Filters

## ΑΣΤΑΘΗΣ ΣΤΗΘΑΓΧΗ

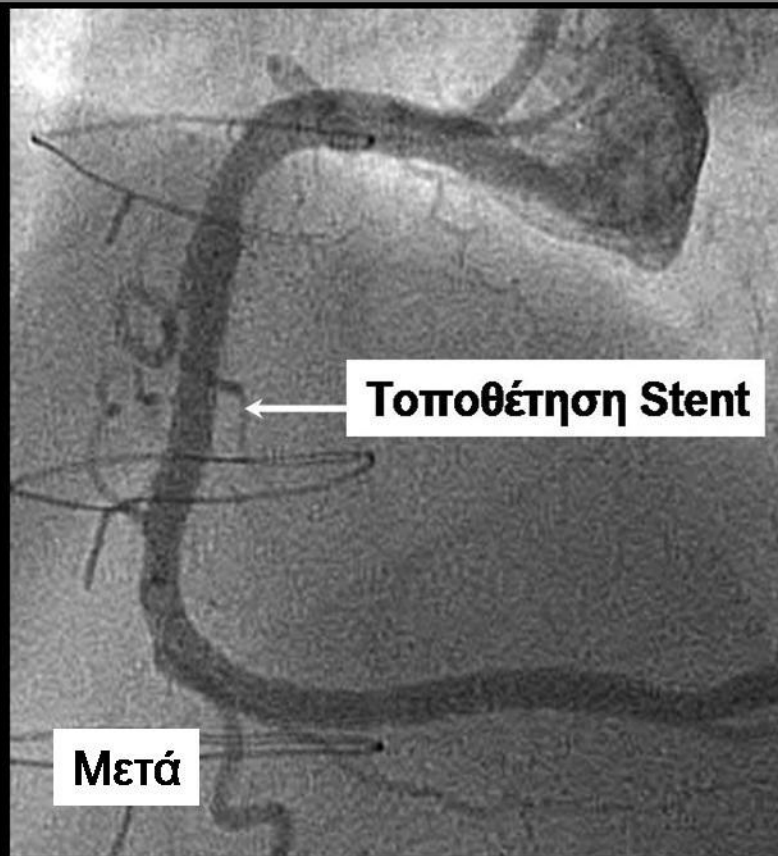
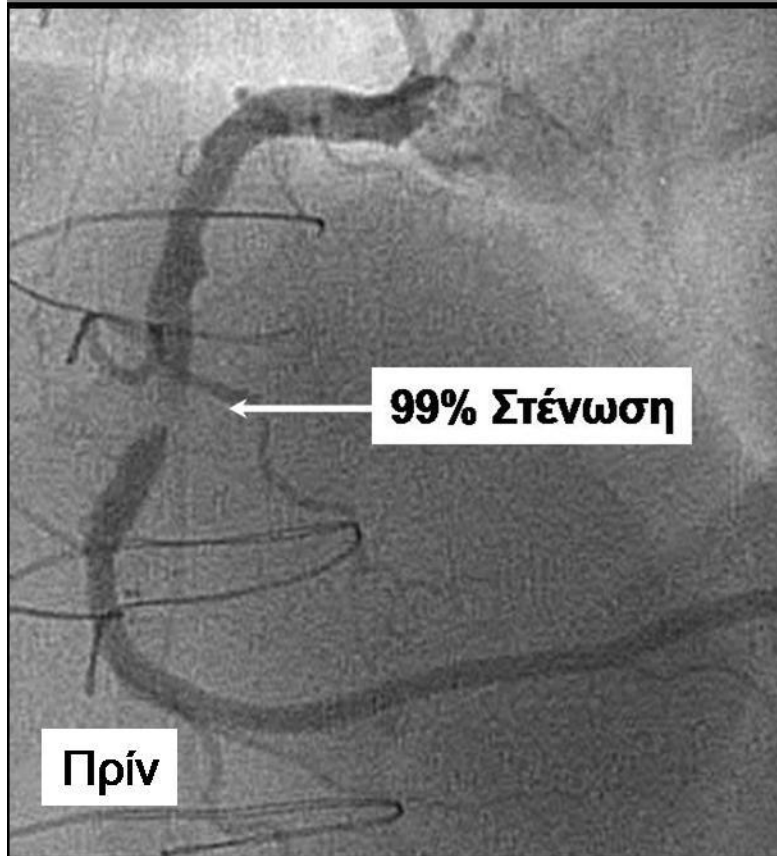

# Τύποι Επεμβάσεων - Στεφανιαία

## ΑΣΤΑΘΗΣ ΣΤΗΘΑΓΧΗ - ΠΡΟΣΘΙΟΣ ΚΑΤΙΩΝ

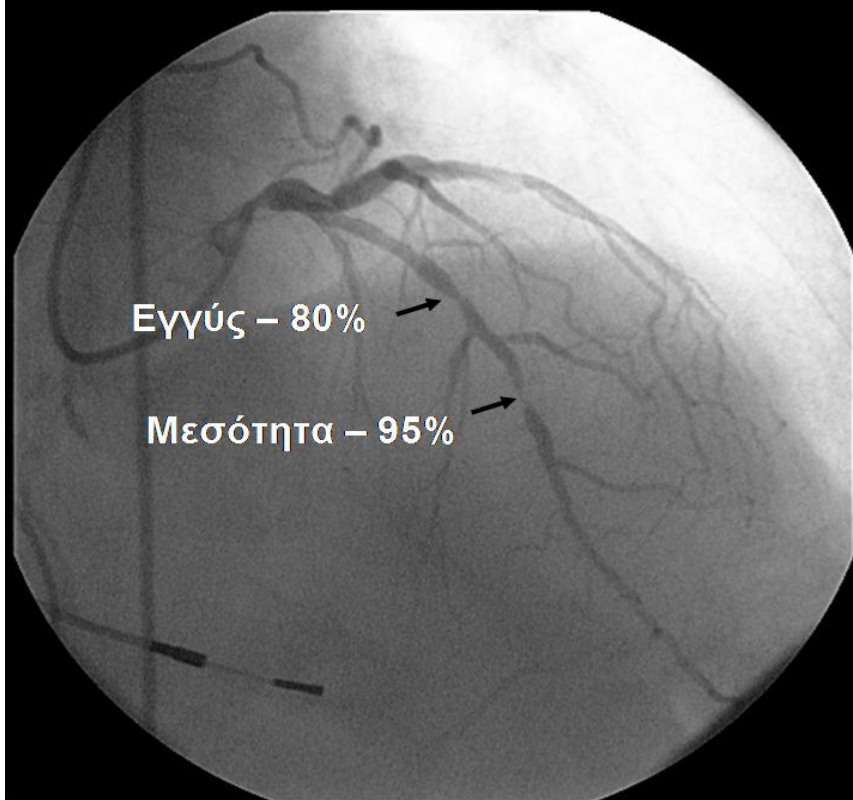

ALIMONOS SPIRIDON  
ΙΑΤΡΙΚΟ ΚΕΝΤΡΟ ΑΘΗΝΣ  
7R4Y4  
DELIARGIRIS EFTHIMIOS  
09/28/2004 1:10:59 PM

CORONARIES  
09/28/2004 1:10:59 PM  
RAO: 6.4 CRAN: 27. [Plane A]  
Scene: 4  
Frame: 43

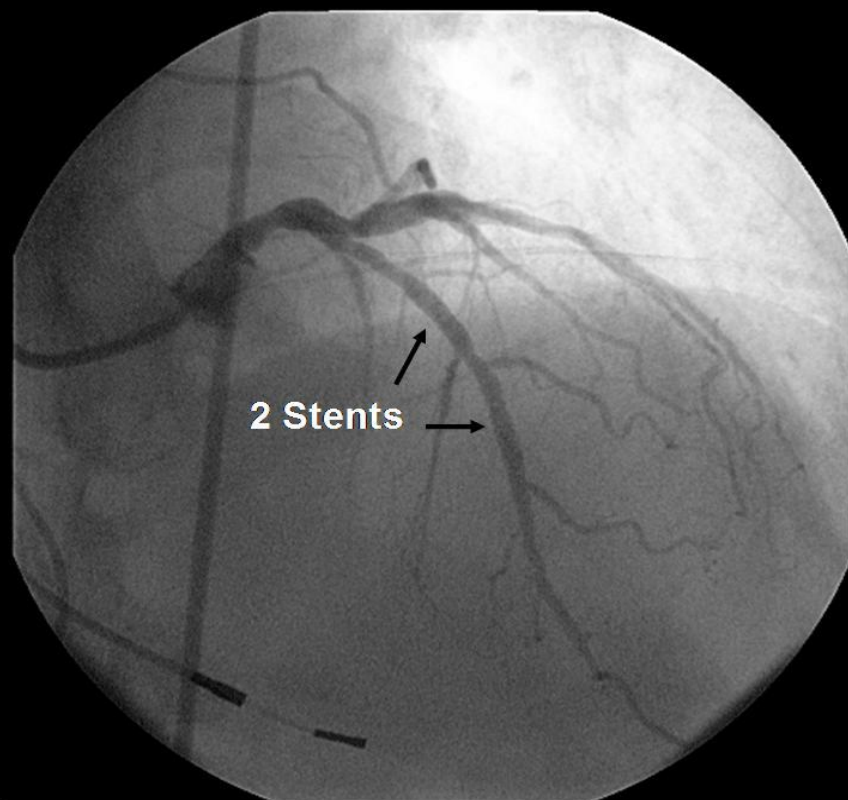

ALIMONOS SPIRIDON  
ΙΑΤΡΙΚΟ ΚΕΝΤΡΟ ΑΘΗΝΣ  
7R4Y4  
DELIARGIRIS EFTHIMIOS  
09/28/2004 1:10:59 PM

CORONARIES  
09/28/2004 1:10:59 PM  
LAO: 0.3 CRAN: 28. [Plane A]  
Scene: 23  
Frame: 35

## ΟΞΥ ΕΜΦΡΑΓΜΑ ΤΟΥ ΜΥΟΚΑΡΔΙΟΥ

